

# SAN BERNARDO 126

PLANTA VIVIENDA

7

A

2 Dormitorios + 2 C. Baño + 1 Aseo

SUPERFICIES

Construida vivienda	130,94 m <sup>2</sup>
Exterior	11,34 m <sup>2</sup>
Construida vivienda +ZZCC	172,26 m <sup>2</sup>
Total	183,60 m <sup>2</sup>

CALLE SAN BERNARDO

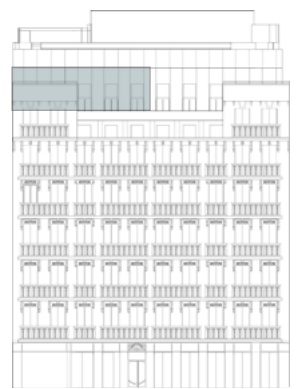
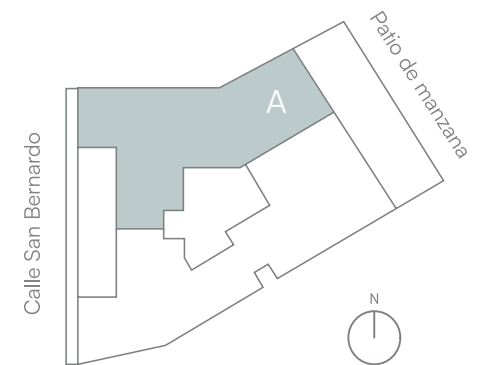

Documento de carácter informativo no contractual. Las superficies expresadas son aproximadas, pudiendo experimentar modificaciones por razón de índole técnica, legal o administrativa en el desarrollo del proyecto y/o ejecución de obras así como las calidades sin que ello implique menoscabo de las mismas.