

SAN BERNARDO 126

PLANTA VIVIENDA

Ático B

3 Dormitorios + 3 C. Baño + 1 Aseo

SUPERFICIES

Construida vivienda	169,01 m ²
Exterior	11,14 m ²
Construida vivienda + ZZCC	223,62 m ²
Total	234,76 m ²

CALLE SAN BERNARDO

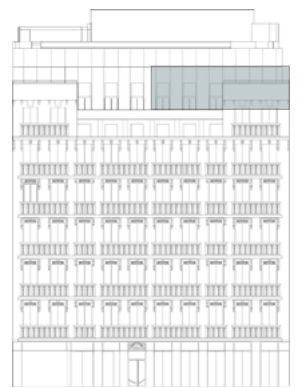
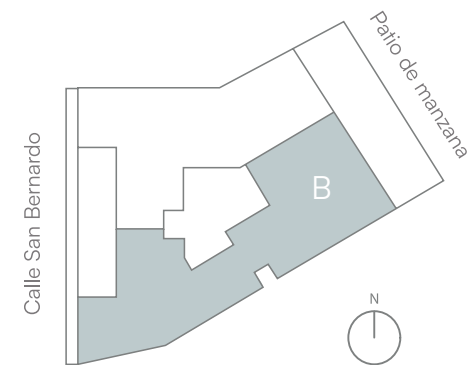

Documento de carácter informativo no contractual. Las superficies expresadas son aproximadas, pudiendo experimentar modificaciones por razón de índole técnica, legal o administrativa en el desarrollo del proyecto y/o ejecución de obras así como las calidades sin que ello implique menoscabo de las mismas.