

SAN BERNARDO 126

PLANTA

VIVIENDA

Semi-Ático A

2 Dormitorios + 2 C. Baño + 1 Aseo

SUPERFICIES

Construida vivienda*	144,23 m ²
Exterior	14,05 m ²
Construida vivienda + ZZCC	190,11 m ²
Total	204,16 m ²

*Incluye balcones

CALLE SAN BERNARDO

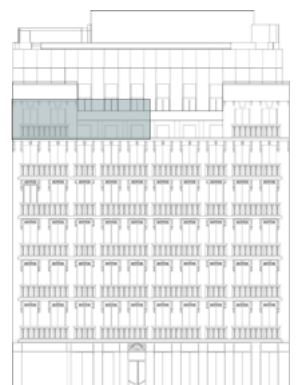
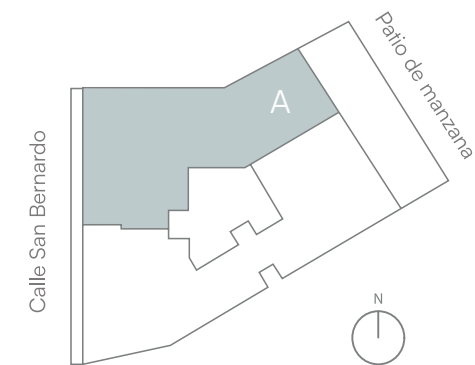

Documento de carácter informativo no contractual. Las superficies expresadas son aproximadas, pudiendo experimentar modificaciones por razón de índole técnica, legal o administrativa en el desarrollo del proyecto y/o ejecución de obras así como las calidades sin que ello implique menoscabo de las mismas.